

A - ESTUDO TÉCNICO: INSTALAÇÃO DE INSTRUMENTOS OU EQUIPAMENTOS MEDIDORES DE VELOCIDADE DO TIPO FIXO.

1 - IDENTIFICAÇÃO DO ÓRGÃO DE TRÂNSITO

- Razão social: Prefeitura de Gaspar - DITRAN - Diretoria de Trânsito
- Estado/Município: Santa Catarina / Gaspar

2 - LOCALIZAÇÃO DA INSTALAÇÃO

Local: Avenida Frei Godofredo, nº. 2700

2 pista principal 0 pista lateral

Sentido do fluxo fiscalizado: Centro/Bairro

Faixa(s) de trânsito (circulação) fiscalizada(s) (numeração da esquerda para direita): 01 (uma)

3 - EQUIPAMENTO

Tipo: Equipamento controlador eletrônico de excesso de velocidade, dotado de Leitor Automática de Placas - LAP, e videomonitoramento.

Data de início da operação no local: 01/03/2007.

4 - CARACTERÍSTICAS DO LOCAL/TRECHO DA VIA

Classificação viária (art. 60 do CTB): Arterial

N.º de pistas: 02 (duas)

N.º de faixas de trânsito (circulação) no sentido fiscalizado: 01 (uma)

Geometria: Plano

Trecho urbano: Sim

Fluxo veicular na pista fiscalizada (VMD): 6.492 veículos

Trânsito de pedestre: Sim, ao longo da Via e Transversal a via

Trânsito de ciclista: Sim, ao longo da Via e Transversal a via

5 - VELOCIDADE

5.1 - Em trecho da via com velocidade inferior à regulamentada no trecho anterior:

5.1.1 - Velocidade no trecho anterior ao local fiscalizado (km/h):

Velocidade regulamentada: 50 Km

Velocidade Praticada (85 percentil): 62 km

5.1.2 - Velocidade no local fiscalizado (km/h): 50 Km

Velocidade regulamentada: 50 Km Data: 16/04/2013

5.2 - Em trecho da via com velocidade igual à regulamentada no trecho anterior:

Velocidade regulamentada: 50 km

Velocidade Praticada antes do início da fiscalização: 77 km Data: 01/03/2007

6 - N.º DE ACIDENTES NO LOCAL (para esta definição, considerar-se-á um trecho máximo de quinhentos metros antes e quinhentos metros depois do local).

Até 12 meses antes do início da fiscalização (interstício de 06 meses):

Acidentes no período de 06 (seis) meses, dos meses de setembro de 2016 até abril de 2017.

Acidentes: 03 (três)

7 - POTENCIAL DE RISCO NO LOCAL

Descrição dos fatores de risco:

- Excesso de velocidade na via;
- Fluxo intenso de veículos, ciclistas e pedestres, principalmente em horário de troca de turno das fábricas próximo ao local;
- Próximo a comércio, restaurante e supermercado e duas grandes empresas, Plasvale e Rolú;

- Antiga SC-411 rodovia que ligam as cidades de Gaspar a Brusque;
- Próximo a abrigo de passageiros do transporte urbano e intermunicipal;
- Acesso ao distrito industrial.

Histórico descritivo das medidas de engenharia adotadas antes da instalação do equipamento:

- Via com sinalização vertical e horizontal;
- Via com características de rodovia;
- Existe parada de ônibus nas proximidades;
- Iluminação Pública.
- Sinalização do trevo de acesso a Rua São Bento.

Outras informações julgadas necessárias:

8 – PROJETO OU CROQUI DO LOCAL

Posicionamento do equipamento e da sinalização em anexo.

9 – RESPONSÁVEL PELA ELABORAÇÃO DO ESTUDO TÉCNICO

Nome:

Abraão Gavaard

CREA n.º:

Engenheiro Civil
CREA Nº 12.338-10

Assinatura:

Data: 06/07/17

10 – RESPONSÁVEL TÉCNICO DO ÓRGÃO DE TRÂNSITO PERANTE O CREA

Nome:

Abraão Gavaard
Engenheiro Civil

CREA n.º:

CREA Nº 12.338-10

Assinatura:

Data: 06/07/17

Foto 1



AV. Frei Godofredo, n° 2700

Foto 2

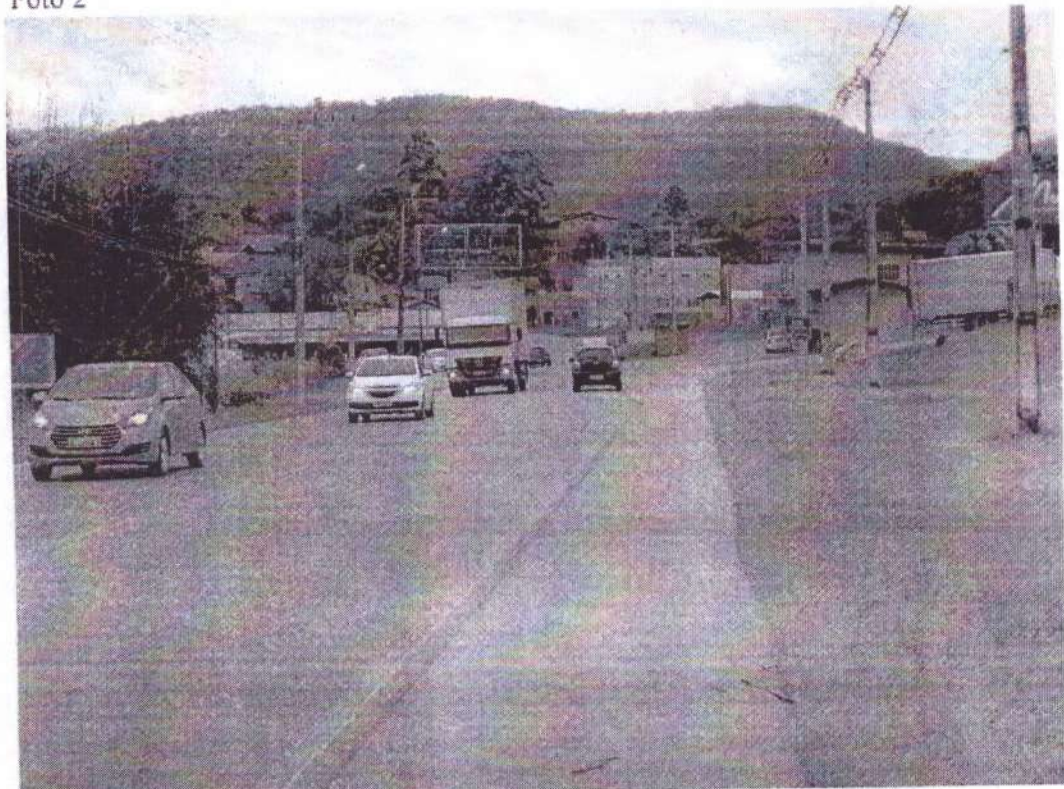

AV. Frei Godofredo, n° 2700

Foto 3



AV. Frei Godofredo, nº 2700

CROQUI
AV. Frei Godofredo, nº 2700

