

LEVANTAMENTO TÉCNICO – CONTROLADOR DE VELOCIDADE

(LEVANTAMENTO PARA O LOCAL DE INSTALAÇÃO DOS EQUIPAMENTOS INDEPENDENTEMENTE DO SENTIDO DO FLUXO)

1 - IDENTIFICAÇÃO DO ÓRGÃO OU ENTIDADE COM CIRCUNSCRIÇÃO SOBRE A VIA:

a) Razão social: Prefeitura Municipal de Gaspar – Superintendência de Trânsito – DITRAN.

b) CNPJ: 83.102.244/0001-02

c) Estado/Município: SC/Gaspar

2 – CARACTERÍSTICAS DO LOCAL/TRECHO DA VIA

2.1. ENDEREÇO:

2.1.1 Rua Anfilóquio Nunes Pires, nº 231, bairro: Figueira , Gaspar - SC

2.2. SENTIDO DO FLUXO FISCALIZADO:

2.2.1 () Crescente: (Município/UF – Município/UF)

2.2.2 () Decrescente (Município/UF – Município/UF)

2.2.3 (X) Ambos os Sentidos (Gaspar/SC – Blumenau/SC) e (Blumenau/SC – Gaspar/SC)

2.3. Classificação Viária: (art. 60 do CTB)

2.3.1 (X) Via Urbana: Arterial

2.3.2 () Via Rural: (Indicar qual: rodovia ou estrada)

2.3.3 () Via Rural com características de urbana: (indicar qual: rodovia ou estrada)

2.4. Tipo de Via:

2.4.1 (X) Pista Principal

2.4.2 () Pista Lateral/Marginal

2.5. Tipo de Pista:

2.5.1 (X) Pista Simples (Sentido duplo)

2.5.2 () Pista Dupla

2.5.3 () Pista Múltipla

Observação: Leito Carroçável: consiste na porção da plataforma da via urbana ou rural que compreende a pista e os acostamentos, quando existirem. Considera-se que as vias com pistas duplas ou múltiplas tenham dois ou mais leitos carroçáveis.

2.6. Quantidade de Faixas Fiscalização: 02 (Duas)

2.7. Geometria da Via:

2.7.1 () Aclive

2.7.2 () Declive

2.7.3 (X) Plano

2.7.4 () Curva

2.7.5 () Sinuosa

2.7.6 () Outra:

2.8. Volume Médio Diário de Veículos (VMD):

- Sentido do Fluxo Crescente (Gaspar/SC – Blumenau/SC): 9.979 (nove mil novecentos e setenta e nove)

- Sentido do Fluxo Decrescente (Blumenau/SC – Gaspar/SC): 9.628 (nove mil seiscentos e vinte e oito)

2.9. Trânsito de Vulneráveis:

2.9.1 (X) Crianças

2.9.2 (X) Pessoas com Deficiência

2.9.3 (X) Pedestres

2.9.4 (X) Ciclistas

2.9.5 () Veículos não autorizados

2.9.6 () Trânsito de animais selvagens

2.9.7 () Outros:

2.10. Obras de Arte:

2.10.1 () Passarela

2.10.2 () Passagem subterrânea

2.10.3 () Viaduto

2.10.4 () Ponte

2.10.5 () Pórtico

2.10.6 () Linha férrea

2.10.7 () Outros:

3. VELOCIDADE

3.1. Velocidade Regulamentada para o local ou trecho de instalação do equipamento (km/h):
50 Km/h

3.1.1 Data: 07/10/2021

Conforme resolução nº 798/2020 do CONTRAN, este estudo deve ser realizado com periodicidade bienal.

4. RESPONSÁVEIS PELA ELABORAÇÃO DA COLETA DE DADOS DO ESTUDO TÉCNICO



Dirceu dos Passos

Agente Municipal de Trânsito

Matrícula: 4473



Eng. Lucas Orlando da Silva

CREA SC nº157.174-8

Diretor de Circulação Viária

Matrícula: 17746



Maico Rodrigo Ebertz

Superintendente de Trânsito

Autoridade de trânsito com
circunscrição sobre a via

Matrícula: 17109

ANEXO I

Croqui de localização:

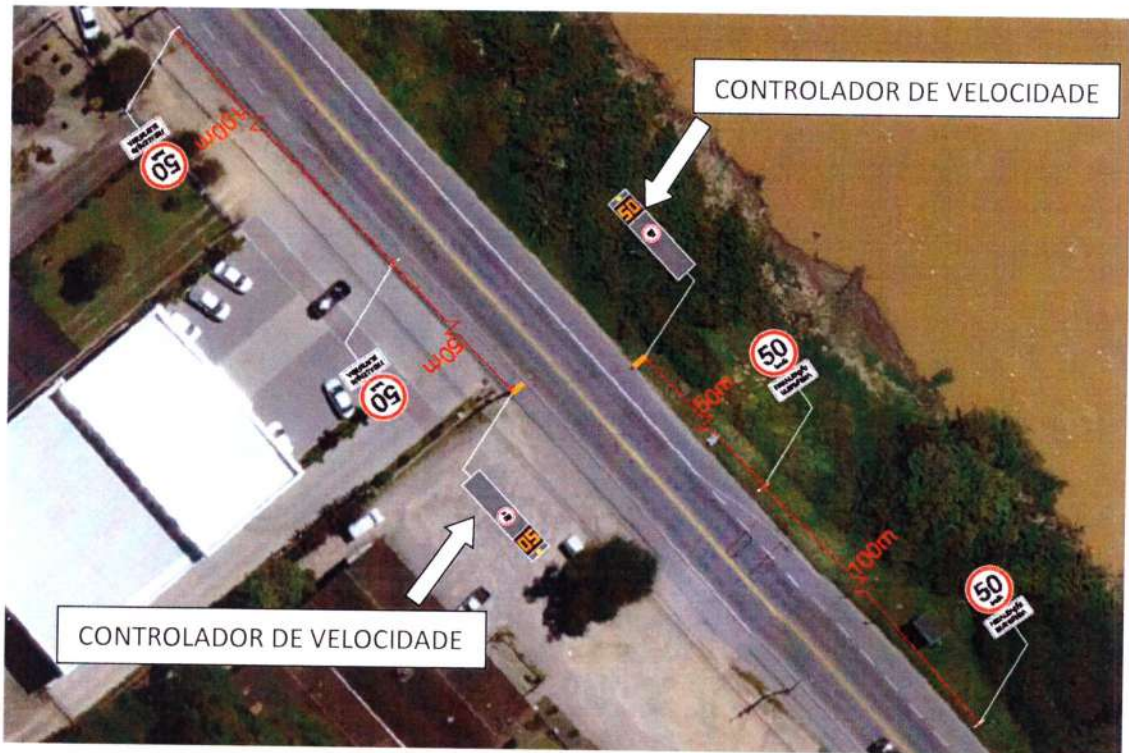

M L

ANEXO II

Relatório fotográfico
- Sentido do Fluxo Decrescente

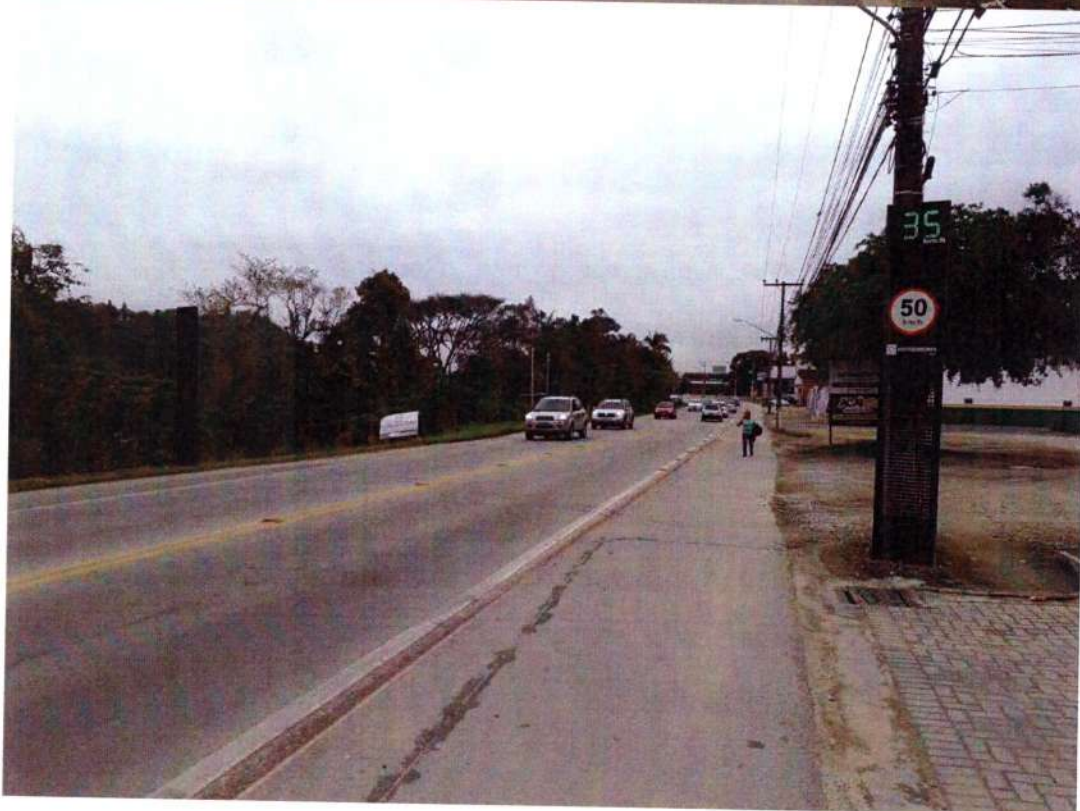

6
M
/me

- Sentido do Fluxo Crescente



M
/m