

## LEVANTAMENTO TÉCNICO – CONTROLADOR DE VELOCIDADE

### (LEVANTAMENTO PARA O LOCAL DE INSTALAÇÃO DOS EQUIPAMENTOS INDEPENDENTEMENTE DO SENTIDO DO FLUXO)

#### 1 - IDENTIFICAÇÃO DO ÓRGÃO OU ENTIDADE COM CIRCUNSCRIÇÃO SOBRE A VIA:

a) Razão social: Prefeitura Municipal de Gaspar – Superintendência de Trânsito – DITRAN.

b) CNPJ: 83.102.244/0001-02

c) Estado/Município: SC/Gaspar

#### 2 – CARACTERÍSTICAS DO LOCAL/TRECHO DA VIA

##### 2.1. ENDEREÇO:

2.1.1 Av. Frei Godofredo, nº 1649, bairro: Santa Terezinha, Gaspar - SC

##### 2.2. SENTIDO DO FLUXO FISCALIZADO:

2.2.1 ( ) Crescente: (Município/UF – Município/UF)

2.2.2 ( ) Decrescente (Município/UF – Município/UF)

2.2.3 (X) Ambos os Sentidos (Gaspar/SC – Brusque/SC) e (Brusque/SC – Gaspar/SC)

##### 2.3. Classificação Viária: (art. 60 do CTB)

2.3.1 (X) Via Urbana: Arterial

2.3.2 ( ) Via Rural: (Indicar qual: rodovia ou estrada)

2.3.3 ( ) Via Rural com características de urbana: (indicar qual: rodovia ou estrada)

##### 2.4. Tipo de Via:

2.4.1 (X) Pista Principal

2.4.2 ( ) Pista Lateral/Marginal

##### 2.5. Tipo de Pista:

2.5.1 (X) Pista Simples (Sentido duplo)

2.5.2 ( ) Pista Dupla

2.5.3 ( ) Pista Múltipla



Observação: Leito Carroçável: consiste na porção da plataforma da via urbana ou rural que compreende a pista e os acostamentos, quando existirem. Considera-se que as vias com pistas duplas ou múltiplas tenham dois ou mais leitos carroçáveis.

**2.6. Quantidade de Faixas Fiscalização: 02 (Duas)**

**2.7. Geometria da Via:**

2.7.1 ( ) Aclive

2.7.2 ( ) Declive

2.7.3 (X) Plano

2.7.4 ( ) Curva

2.7.5 ( ) Sinuosa

2.7.6 ( ) Outra:

**2.8. Volume Médio Diário de Veículos (VMD):**

- Sentido do Fluxo Crescente (Gaspar/SC – Brusque/SC): 7.525 (sete mil quinhentos e vinte e cinco)

- Sentido do Fluxo Decrescente (Brusque/SC – Gaspar/SC): 6.532 (seis mil quinhentos e trinta e dois)

**2.9. Trânsito de Vulneráveis:**

2.9.1 (X) Crianças

2.9.2 (X) Pessoas com Deficiência

2.9.3 (X) Pedestres

2.9.4 (X) Ciclistas

2.9.5 ( ) Veículos não autorizados

2.9.6 ( ) Trânsito de animais selvagens

2.9.7 ( ) Outros:

**2.10. Obras de Arte:**

2.10.1 ( ) Passarela

2.10.2 ( ) Passagem subterrânea

2.10.3 ( ) Viaduto



2.10.4 ( ) Ponte

2.10.5 ( ) Pórtico

2.10.6 ( ) Linha férrea

2.10.7 ( ) Outros:

### 3. VELOCIDADE

3.1. Velocidade Regulamentada para o local ou trecho de instalação do equipamento (km/h):  
50 Km/h

3.1.1 Data: 07/10/2021

Conforme resolução nº 798/2020 do CONTRAN, este estudo deve ser realizado com periodicidade bienal.

### 4. RESPONSÁVEIS PELA ELABORAÇÃO DA COLETA DE DADOS DO ESTUDO TÉCNICO

  
Dirceu dos Passos

Agente Municipal de Trânsito  
Matrícula: 4473

  
Eng. Lucas Orlando da Silva  
CREA SC nº157.174-8  
Diretor de Circulação Viária  
Matrícula: 17746

  
Maico Rodrigo Ebertz  
Superintendente de Trânsito  
Autoridade de trânsito com  
circunscrição sobre a via  
Matrícula: 17109

ANEXO I

Croqui de localização:

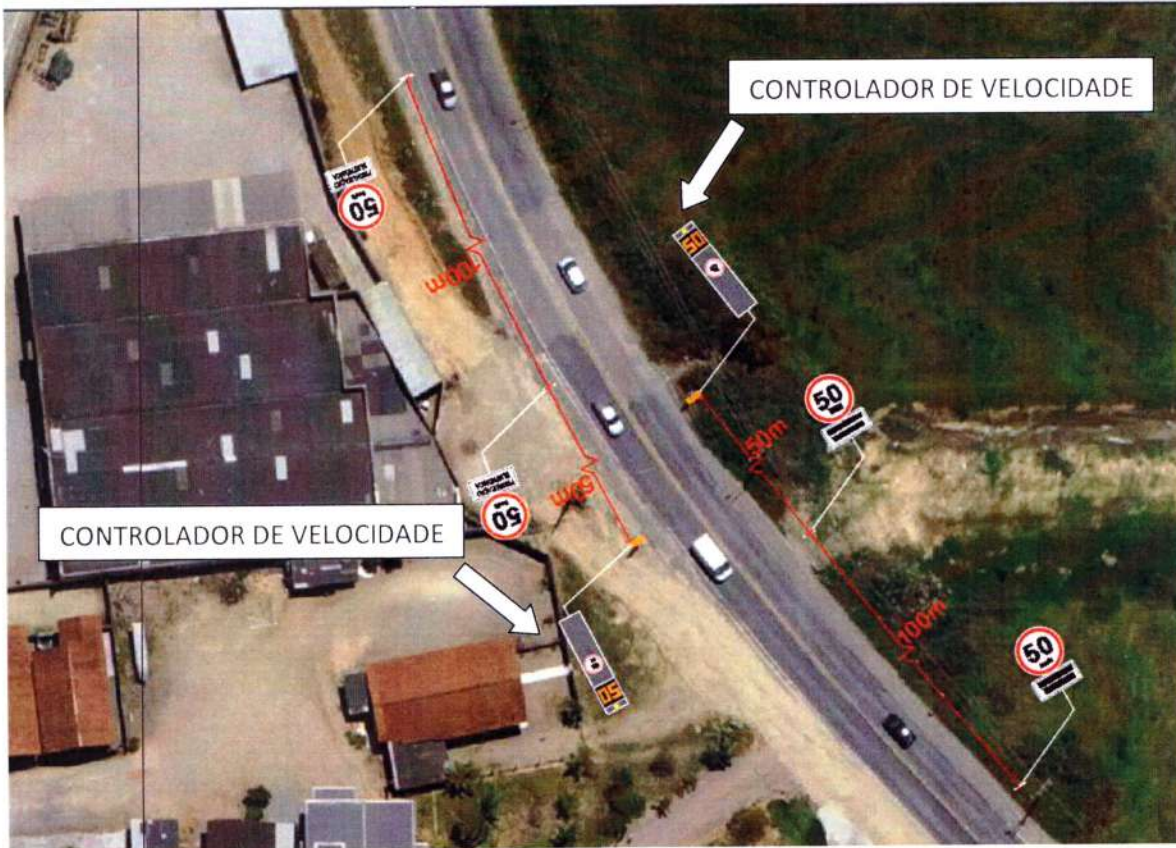

*M. L.*

ANEXO II

Relatório fotográfico  
- Sentido do Fluxo Decrescente



M G  
/no

- Sentido do Fluxo Crescente

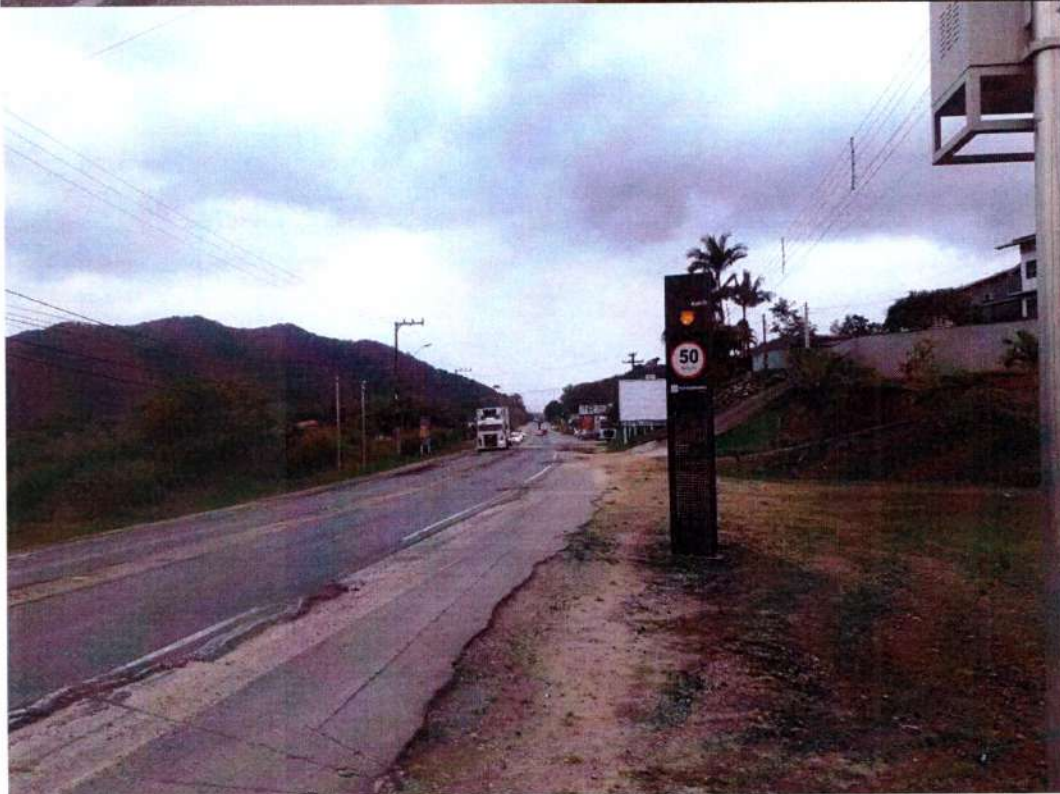

LM  
6  
Jun