DRENAGEM - TRECHO 2

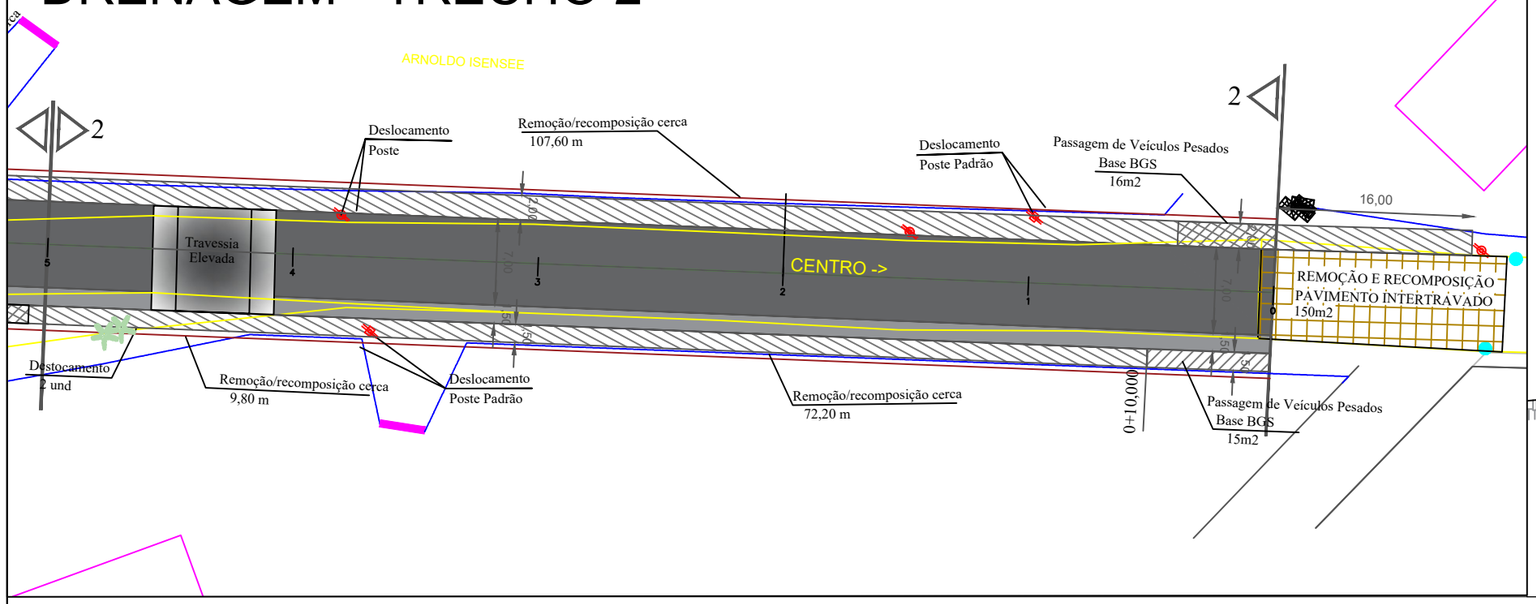

SEÇÃO DE TERRAPLANAGEM

SEÇÃO TIPO

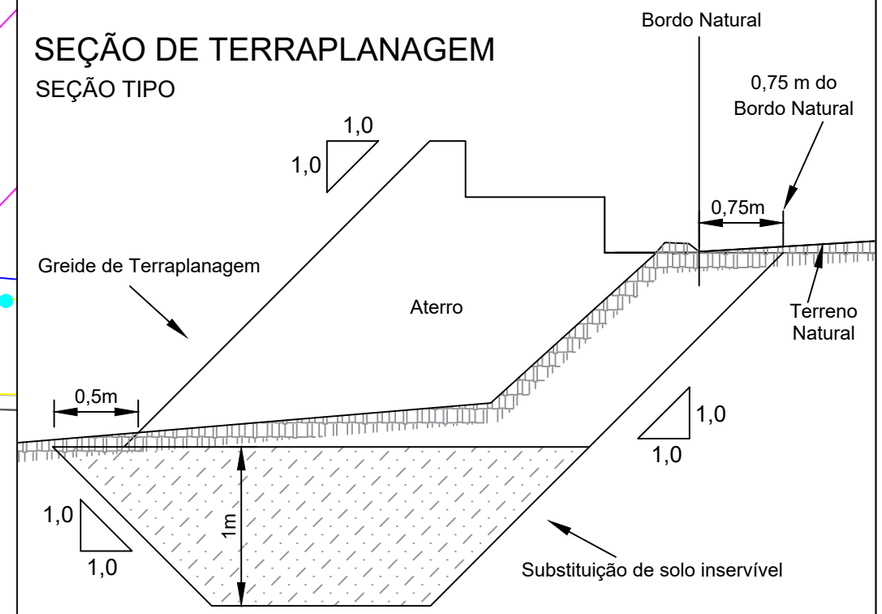

SEÇÃO - Transversal Pavimentação

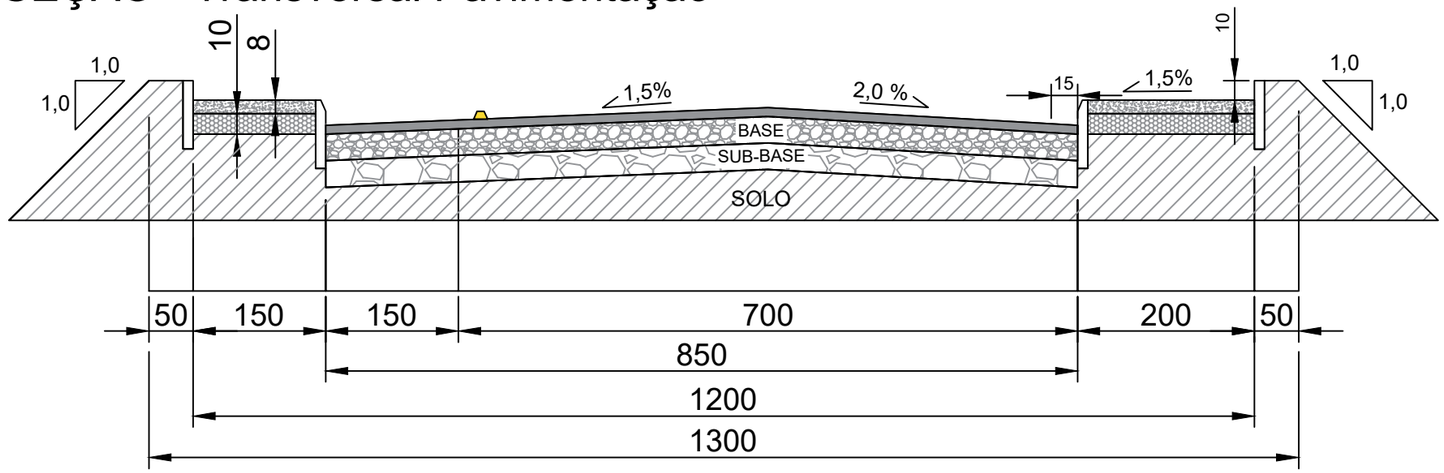

QUANTITATIVO	UND	TRECHO 2
Pavimentação	m2	850,00
Reforço passagem veículos pesados	m2	31,00
Remoção e Recomposição Pavimento	m2	150,00
Passeio LE	m2	135,00
Passeio LD	m2	232,00
Meio-fio	m	220,00
Meio-fio contenção	m	216,00
Deslocamento poste	und	1,00
Deslocamento poste padrão	und	2,00
Remoção/recomposição cerca	m	189,60
Cerca com Baldrame	m	0,00
Muro	m	0,00
Destocamento	und	2,00

SEÇÃO DE TERRAPLANAGEM

REFORÇO DE BORDO

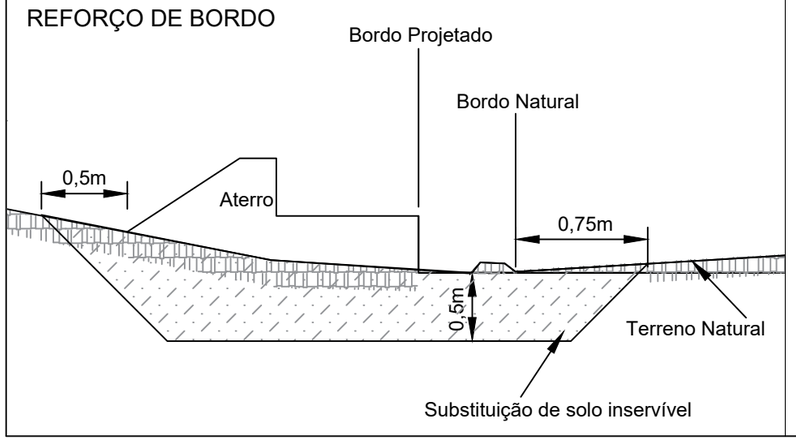

SEÇÃO - CAMADAS DO PAVIMENTO

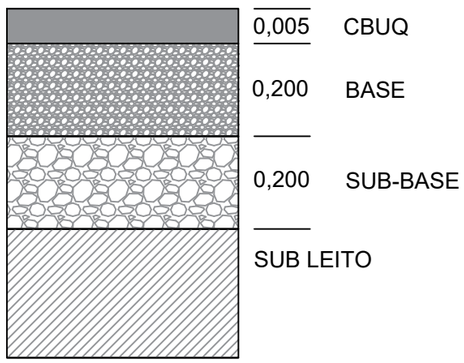

LEGENDA

- Pista rolamento
- Ciclovia
- Passeio
- Poste Distribuição
- Poste Padrão
- Cerca de arame
- Muro Contenção
- Baldrame
- Bordo Natural

REVISÃO - 00

PREFEITURA MUNICIPAL DE GASPAR

RUA CEL. ARISTILIANO RAMOS, 435 - CENTRO - GASPAR - CEP 89110-000

Claiton Elias
CREA: 132318-1

OBRA	ESTRADA GERAL ÁGUAS NEGRAS - Trecho 2	PROJETO	GEOMÉTRICO
BAIRRO	FIGUEIRA- GASPAR - SC	ESCALA:	1:200
REFERENCIA:	PAVIMENTAÇÃO - TRECHO 2	PRANCHA:	PAV-02
ARQUIVO	DESENHO ELIAS	DATA:	08/2021