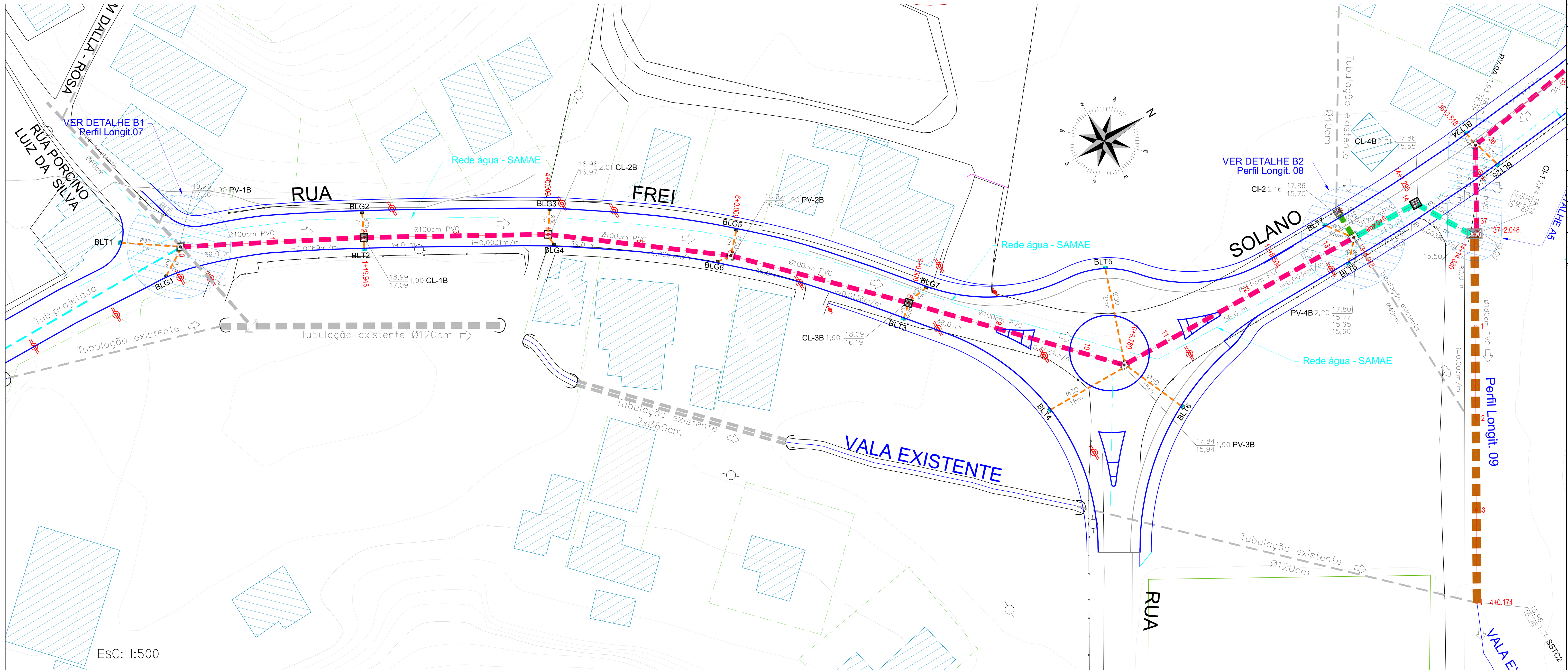

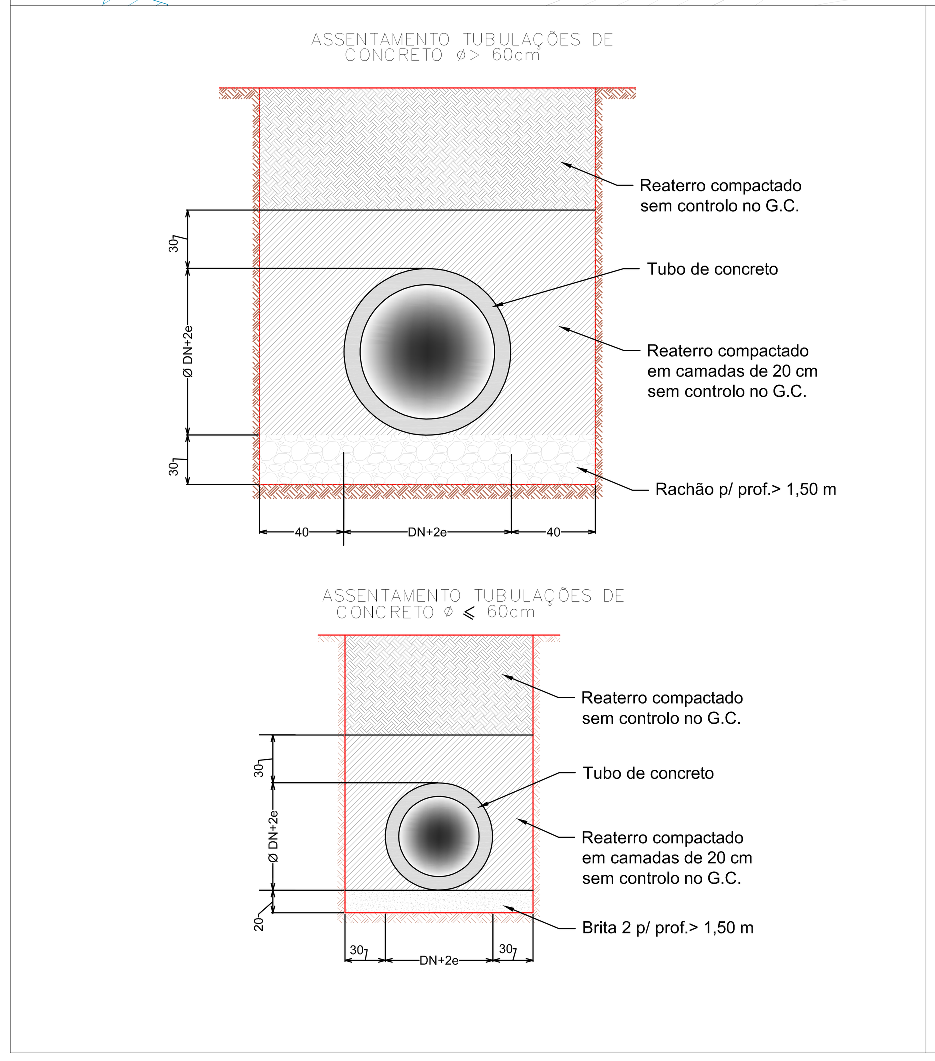

PERFIL LONGITUDINAL - 07

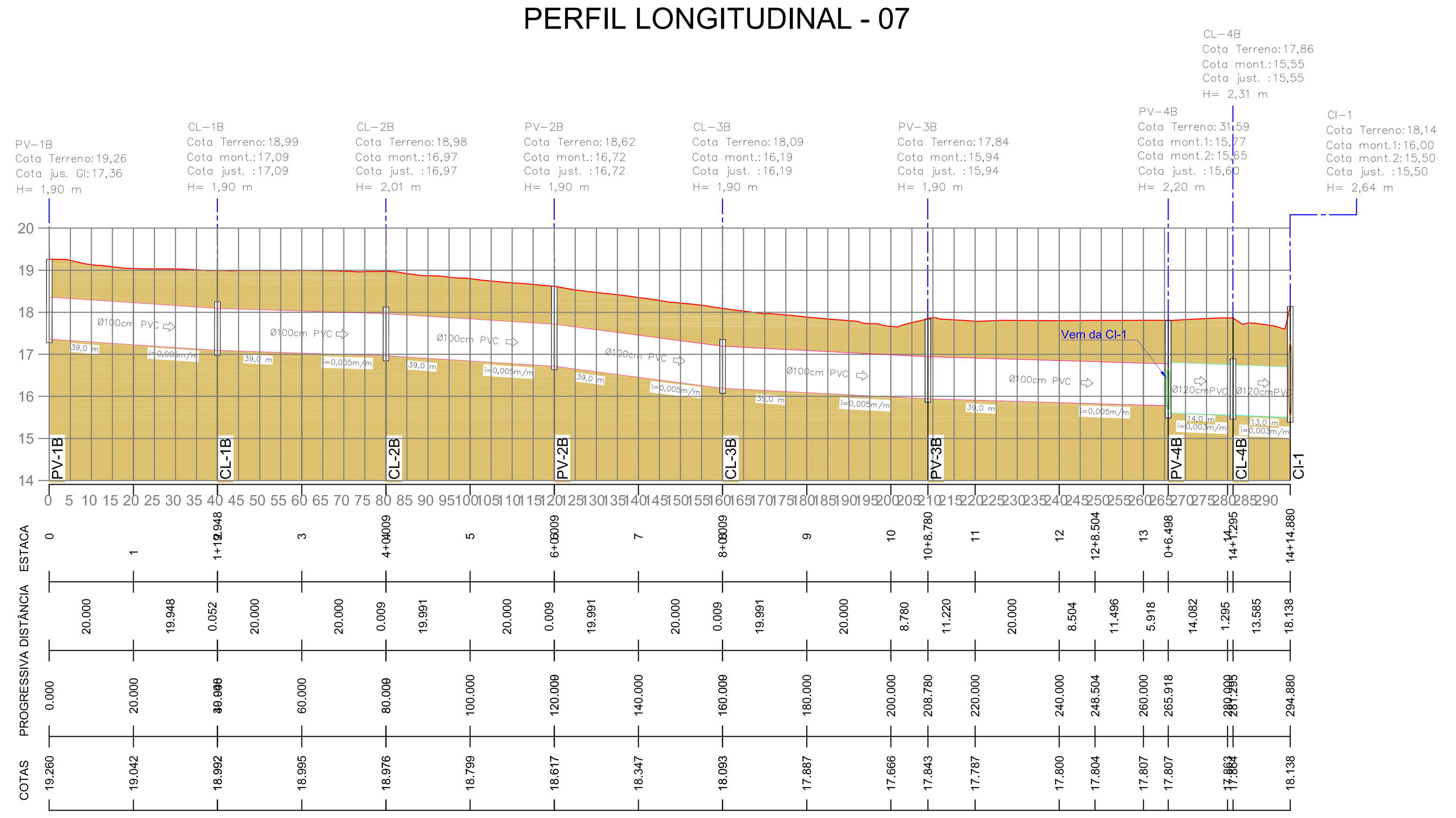

TRECHO B

ESC.HORIZ. 1:500
ESC.VERT. 1:50

PERFIL LONGITUDINAL - 08

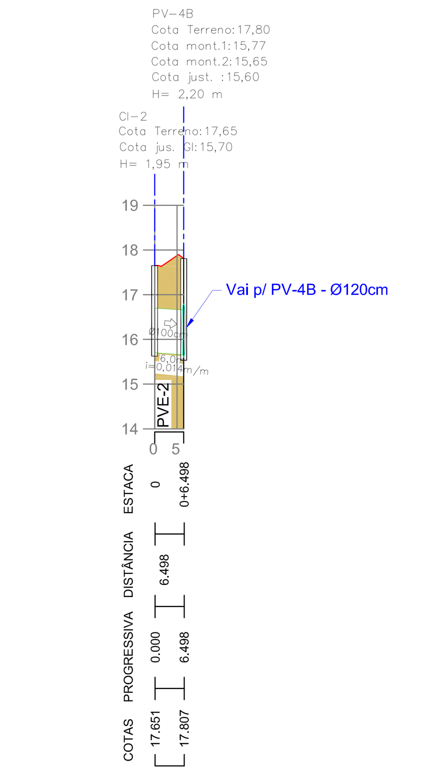

TRECHO
CI-2 - PV-4B

ESC.HORIZ. 1:500
ESC.VERT. 1:50

NOTAS GERAIS

DIMENSÕES EM METRO.

QUANTITATIVO - Trecho B - Perfis 07, 08

ITEM	DESCRIÇÃO MATERIAL	Unid.	Quant.	Observação
01	Tubo de PVC Helicoidal nervurada - Ø 120 mm	m	27,0	
02	Tubo de PVC Helicoidal nervurada - Ø 100 mm	m	260,0	
03	Tubo de concreto PA-2 - Ø 100 cm	m	6,0	
04	Tubo de concreto PS-2 - Ø 30 cm	m	116,0	
05	Poço de Visita Ø 120 cm	unid.	1	
06	Poço de Visita Ø 100 cm	unid.	3	
07	Caixa de ligação Ø 120 cm	unid.	1	
08	Caixa de ligação Ø 100 cm	unid.	3	
09	Boca de lobo com grelha - BLG	unid.	7	Grelha de FºFº
10	Boca de lobo com tampa - BLT	unid.	8	Tampa de concr. arm.

LEGENDA

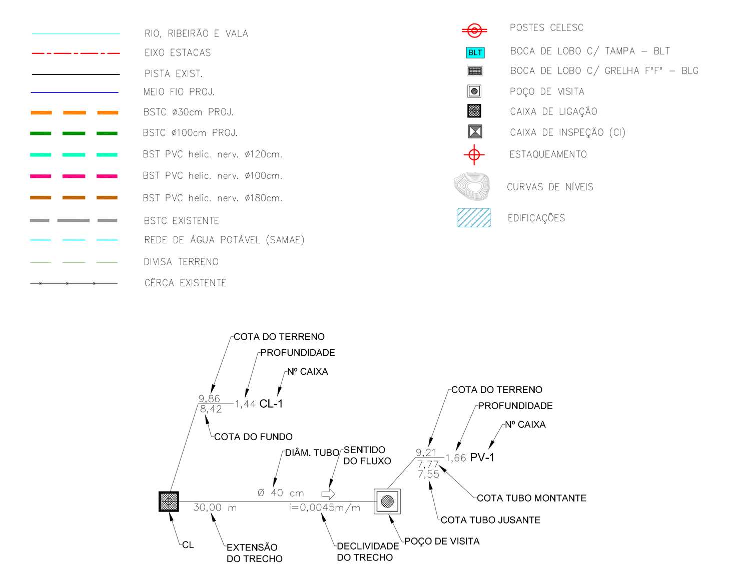

REVISÃO	DESCRIÇÃO	DATA	RESPONSAVEL
00	EMISSÃO INICIAL	10/12/2018	Gercio

PREFEITURA MUNICIPAL DE GASPAR
SECRETARIA DE PLANEJAMENTO E TERRITORIAL
RUA CEL. ARISTILIANO RAMOS, 435 - CENTRO - GASPAR - CEP 89110-000

OBRA: **PAVIMENTAÇÃO E DRENAGEM DE ÁGUAS PLUVIAIS**
PROGRAMA: **BADESC CIDADES**
RUA FREI SOLANO - BAIRRO GASPARINHO - GASPAR SC

PROJETO: DRENAGEM
ESCALA: indicada

REFERENCIA:
REDE DE DRENAGEM - TRECHO B
Planta baixa, Perfil e Detalhes

PRANCHA: DR-02/04

DESENHO: Gercio
DATA: 10/12/2018