

PLANTA PAVIMENTO SUPERIOR

E: 10/100

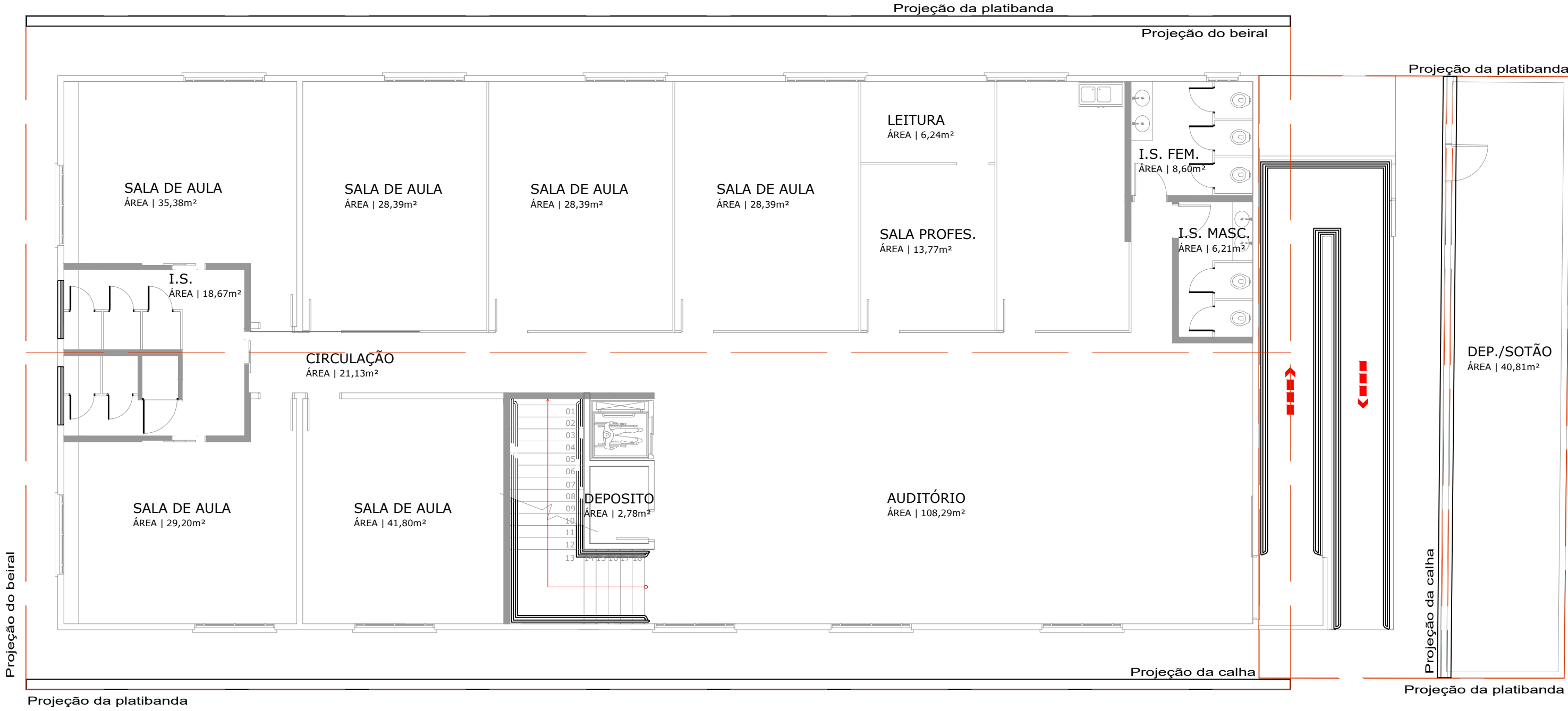

COBERTURA EXISTENTE

E: 10/100

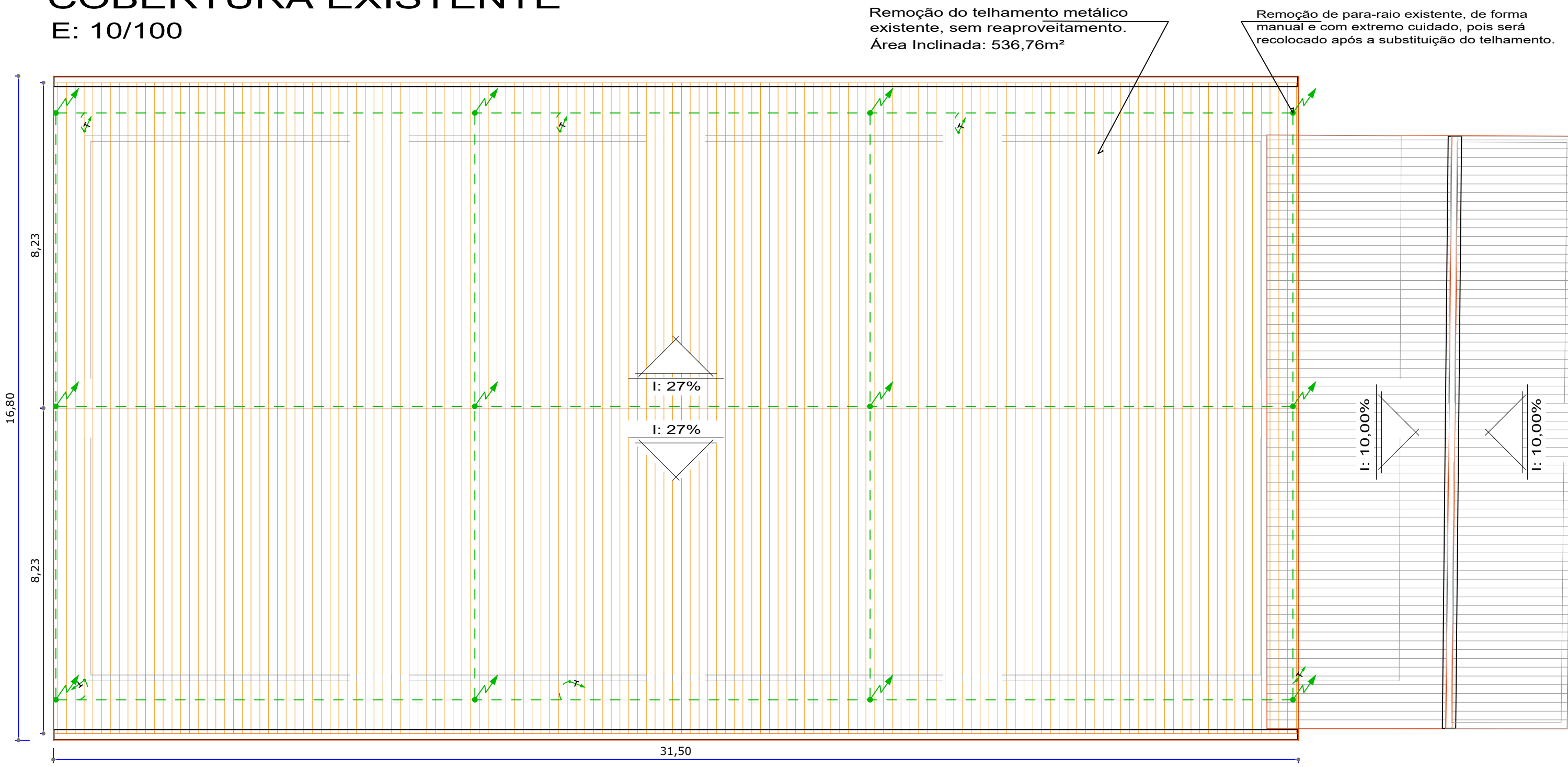

PLANTA BAIXA

E: 10/175

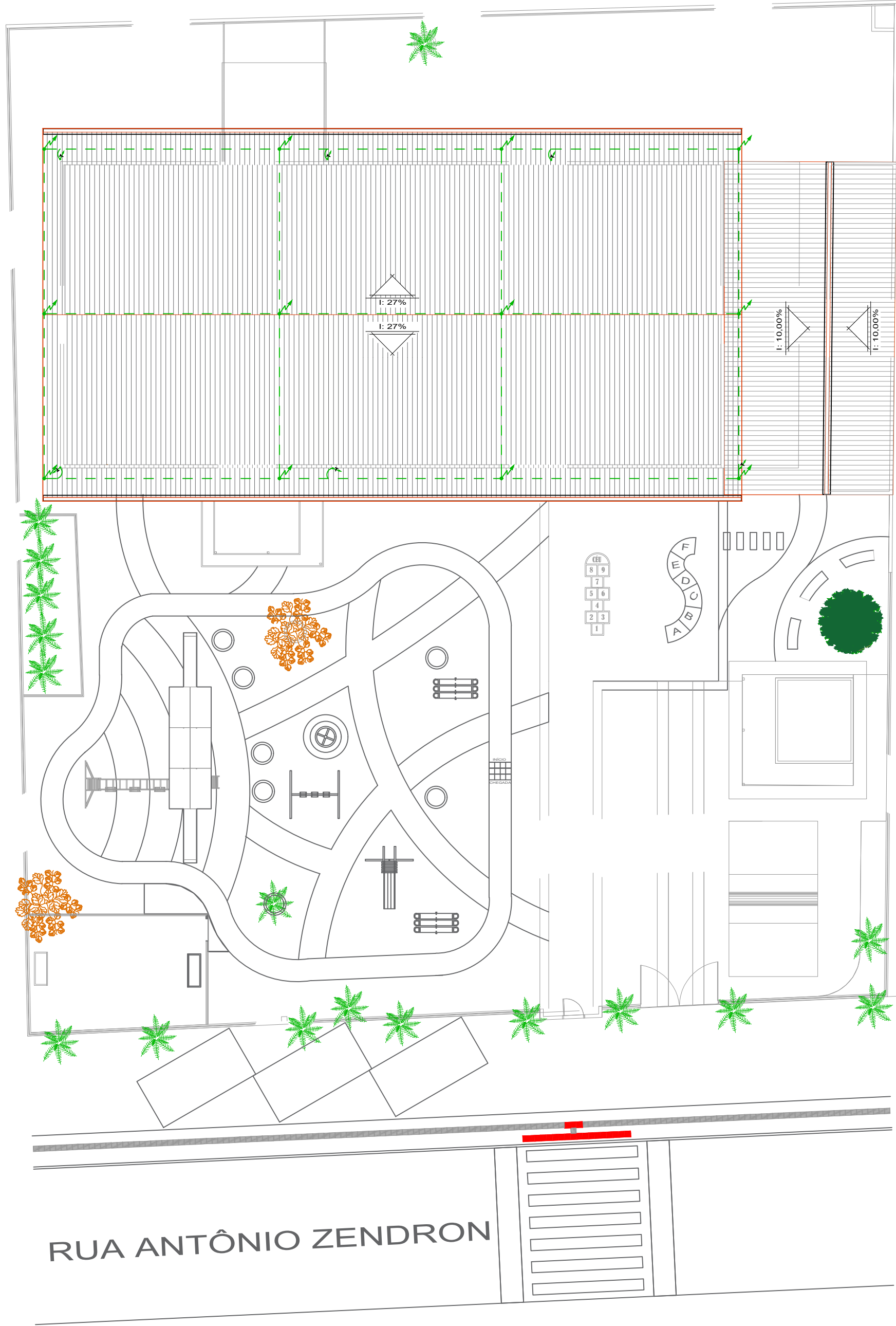

COBERTURA EXISTENTE

E: 10/100

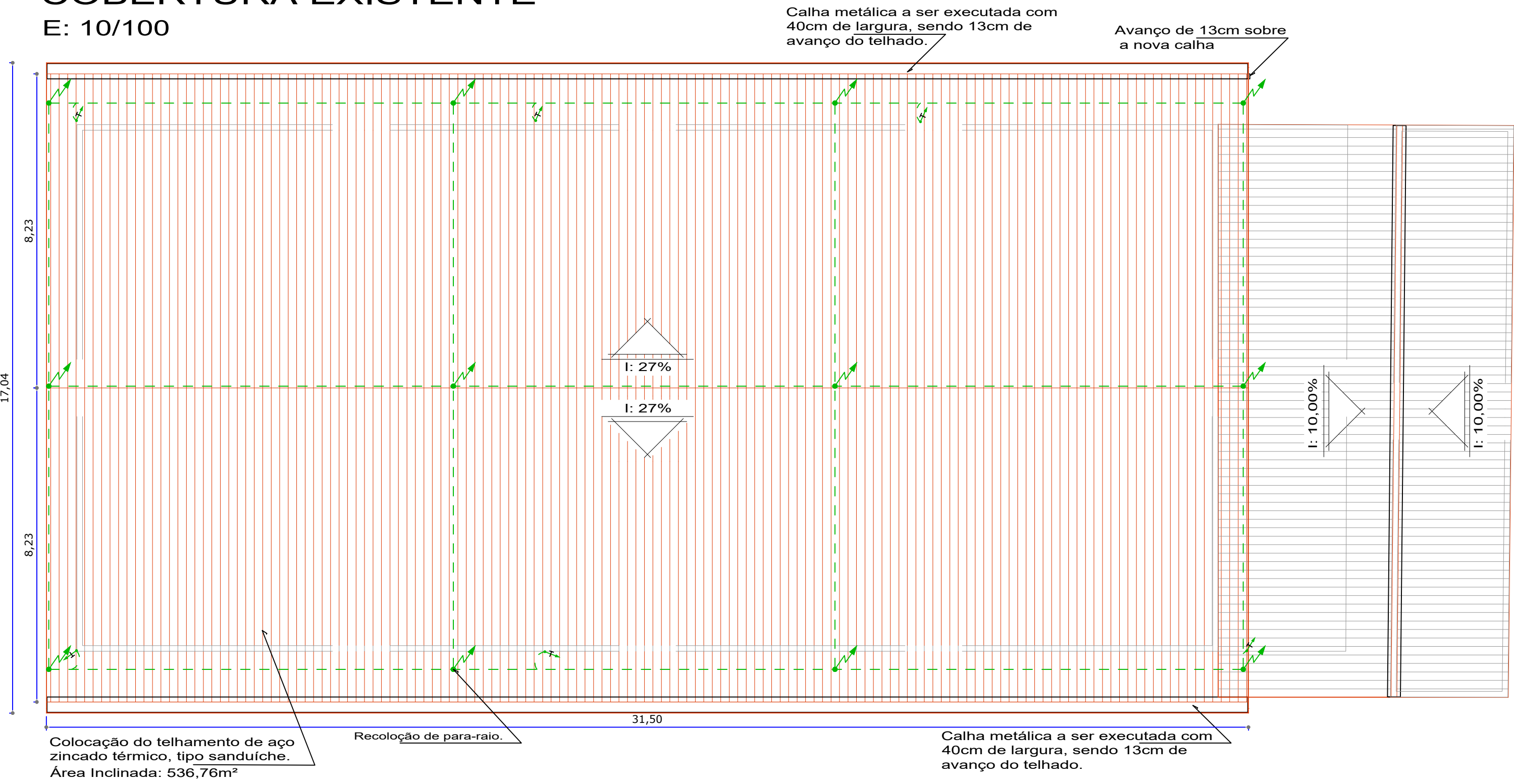

DETALHE DA INCLINAÇÃO

E: 10/50

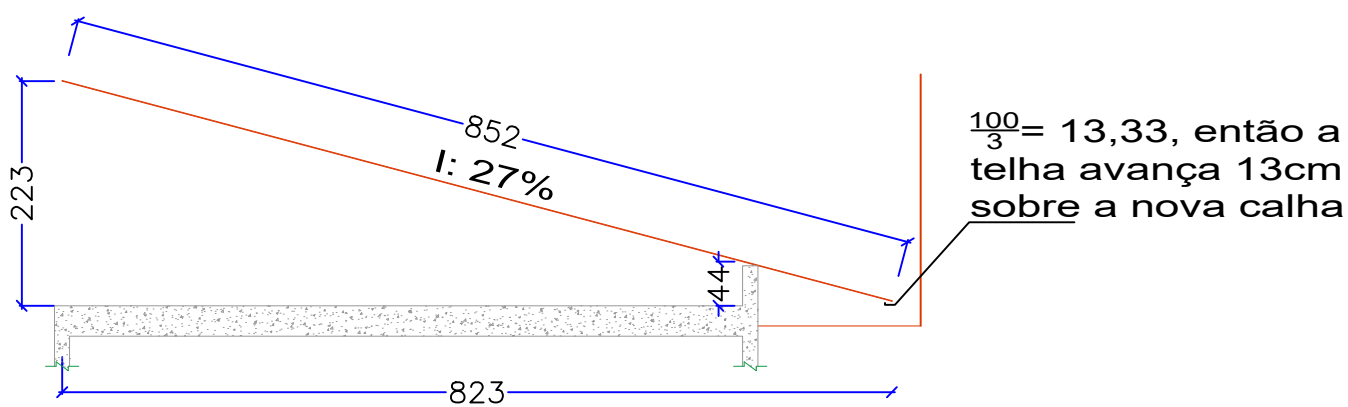

LEGENDA	
	Sistema SPDA, remoção e recolocação;
	Telhamento existente a ser substituído;
	Telhamento a ser executado
	Telhamento existente que permanecerá.

QUADRA DE ÁREAS		
LOCAL	ÁREA DE EXECUÇÃO	
	Existente	Nova
Cobertura	560,00m²	560,00m²

ASSINATURAS		
EMERSON ANTUNES SECRETÁRIO MUNICIPAL DE EDUCAÇÃO CPF:003.585.399-94 emerson.antunes@gaspar.sc.gov.br		RICARDO PAULO BERNARDINO DUARTE ENGENHEIRO CIVIL CREA-SC: 108.714-9 CPF: 050.145.379-28 ricardo@gaspar.sc.gov.br
INTERVENÇÃO: REFORMA		ART Nº: <u>DIREITOS AUTORAIS RESERVADOS POR LEI.</u>
 PREFEITURA MUNICIPAL DE GASPAR SECRETARIA MUNICIPAL DE EDUCAÇÃO - SEMED RUA SÃO PEDRO Nº 128 - CENTRO - GASPAR - CEP 89110-082		
OBRA: SUBSTITUIÇÃO DA COBERTURA DO C.D.I VOVÓ LICA		PROJETO: ARQUITETÔNICO
ENDEREÇO: Rua Antonio Zendron, 275 Margem Esquerda - Gaspar/SC		ESCALA: 1/100
CONTEÚDO: PLANTA BAIXA; COBERTURA; DETALHE.		FRANCHA: A02
Nº DE PRANCHAS: 02	DESENHISTA: Andressa Schliemer	DATA: 22/02/2021