

07 DE AGOSTO DE 2020

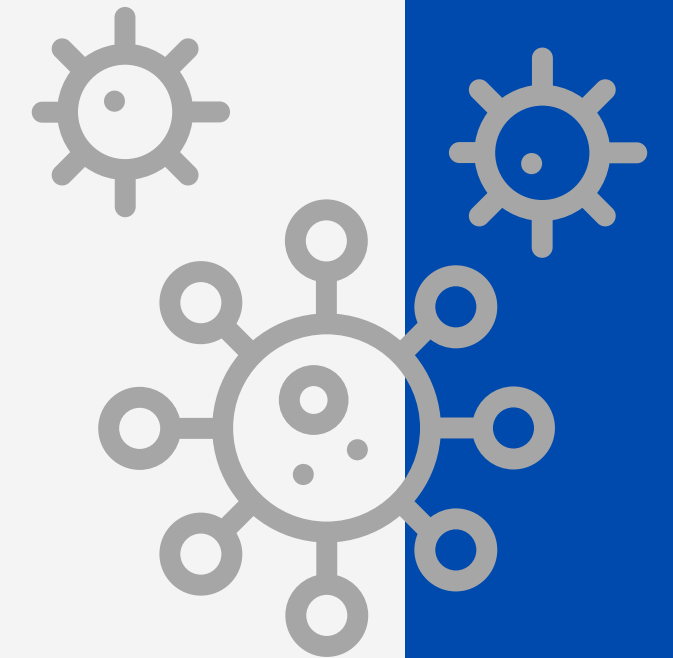

NOVAS MEDIDAS

ENFRENTAMENTO COVID-19 EM GASPAR

PREFEITURA DE
GASPAR





Igrejas e Templos Religiosos

A partir do dia 8 de Agosto, por tempo indeterminado:

- Celebrações religiosas (missas, cultos, etc) presenciais podem ser realizadas UMA vez por semana no sábado ou domingo, seguindo as normas:
 - Tempo máximo de uma hora e trinta minutos
 - Lotação máxima de 30% da capacidade
 - Os assentos deverão ser disponibilizados de forma alternada e bloqueados de forma física aqueles que não puderem ser ocupados
 - Higienização das mãos com álcool 70% ao entrar
 - Higienização completa do local após a celebração
 - Recomendado que pessoas caracterizadas como grupos de risco não participem das celebrações presenciais
- Proibida a realização presencial de ensaios de bandas, grupos, estudos e outros eventos e reuniões de grupos



COMÉRCIO

Dia 07 de Agosto

- Funcionamento até as 19h

Dia 08 de Agosto

- Funcionamento das 8h às 16h

A partir do dia 9 até 14 de Agosto

- Funcionamento de segunda a sexta-feira, das 8h às 18h e sábados das 8h às 12h;



COMÉRCIO

Regras Sanitárias por tempo indeterminado:

- Limitação de 1 pessoa para cada 4m²;
- Circulação de ar mantendo portas e janelas abertas (não recomendada a utilização de aparelhos de ar condicionado);
- Organizar filas externa com distanciamento mínimo de 1,5m;
- Higienização de álcool gel 70% e utilização de máscara de todos que adentrarem no estabelecimento;
- Proibida a experimentação de roupas;



COMÉRCIO

Lojas com mais de 1.000m² devem:

- Dispor de equipamento controlador de fluxo de pessoas;
- Afixar cartazes com informação de quantitativo de pessoas permitidas no local;
- Dispor de equipamento controlador de fluxo de pessoas;
- Afixar cartazes com informação de quantitativo de pessoas permitidas no local;
- Aferir temperatura corporal de clientes e funcionários na entrada (impedir a entrada de pessoas em situação febril)



Conveniências

Por tempo indeterminado

- Após às 18h somente retirada no balcão, sem consumo no local
- Limite de atendimento até as 23h
- Aquelas situadas em postos de combustíveis 24 horas podem funcionar somente para pagamento dos serviços e produtos, sem consumo ou permanência no local
- Proibido o consumo de bebidas alcoólicas no local e arredores



Mercados e afins:

Até 14 de Agosto:

- Suspensão de funcionamento aos domingos

Regras sanitárias por tempo indeterminado:

- Limite de até 30% da capacidade, recomendação de uma pessoa por família (com exceção de menores ou dependentes incapazes)
- Disponibilizar funcionário encarregado para higienização de cestos e carrinhos sempre após o uso
- Disponibilizar funcionário encarregado para controle de acesso e higienização das mãos de todos os clientes
- Exigir o uso correto de máscara de funcionários durante todo o expediente e de clientes
- Disponibilizar mecanismo de sanitização de calçados na entrada

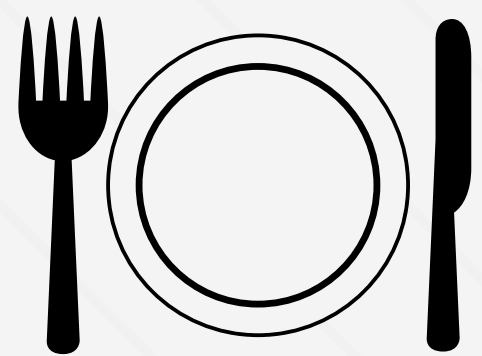

Restaurantes, lachonetes, padarias e afins

Por tempo indeterminado:

- Encerrar atendimento ao público no local a partir das 18h (autorizado somente delivery e retirada no balcão)
- Proibido música ao vivo com presença de público
- Seguir as demais recomendações sanitárias e de distanciamento
- Vedado permanecer aberto somente com serviço de bar
- Disponibilizar álcool gel 70% na entrada
- Obrigatório uso de máscara de todos que adentrarem e circularem no estabelecimento
- Distanciamento das mesas
- Limite de ocupação de 50%
- Higienização das mesas após a saída do cliente
- Recomendado no máximo 4 pessoas da mesma família por mesa



Bares, tabacarias, canchas de bocha e afins

Por tempo indeterminado:

- Encerrar atendimento ao público no local a partir das 18h (autorizado somente delivery e retirada no balcão)
- Proibido música ao vivo com presença de público
- Seguir as demais recomendações sanitárias e de distanciamento
- Vedado permanecer aberto somente com serviço de bar
- Disponibilizar álcool gel 70% na entrada
- Obrigatório uso de máscara de todos que adentrarem e circularem no estabelecimento
- Distanciamento das mesas
- Limite de ocupação de 50%
- Higienização das mesas após a saída do cliente
- Recomendado no máximo 4 pessoas da mesma família por mesa



Academias

Por tempo indeterminado:

- Funcionamento de segunda à sexta-feira, das 5h às 21h. Proibido sábados e domingos
- Proibição de treinamento coletivo
- Limite de acesso de 30% da capacidade máxima de ocupação
- Distanciamento de no mínimo 1,5m entre as pessoas, inclusive piscinas
- Aferição de temperatura na entrada (restringindo o acesso de quadros febris)
- Sanitização de calçados na entrada
- Trabalhadores devem utilizar máscara
- Higienização de todos os equipamentos sempre após o uso



Salões de Beleza, Barbearias e Clínicas de Estética

Por tempo indeterminado:

- Proibido música ao vivo com presença de público
- Proibido jogos como sinuca, bocha, baralho, futebol, entre outros
- Proibido o consumo de alimentos e bebidas no local
- Disponibilizar álcool gel 70%
- Obrigatório uso de máscara de todos que adentrarem e circularem no estabelecimento
- Atender somente sob agendamento, uma pessoa por profissional, sem espera no local
- Higienização das superfícies e instrumentos após cada cliente
- Não há limite de horário



Atividades suspensas

Por tempo indeterminado:

- Aglomeração de pessoas em qualquer ambiente;
- Realização de festas em residências com pessoas que morem no referido domicílio;
- Permanência de pessoas e práticas esportivas e culturais coletivas em espaços privados, públicos ou comunitários (parques, praças, quadras, etc);
- Consumo de bebida alcoólica em lojas de conveniência;
- Atividades em teatros, museus e casas noturnas



Recomendações

- Suspensão de visitas em instituições de longa permanência para idosos;
- Que idosos restrinjam seus deslocamentos às atividades estritamente necessárias.



Velórios

- Limite de 10 pessoas por vez nas áreas internas de funerárias e casas mortuárias (e outros);
- Duração máxima de 6h;
- Proibida aglomeração em área externa ou arredores com uso de máscara e distanciamento de mínimo 1,5m;
- Obrigatório o uso de máscara e cumprimento de demais normas sanitárias.



Transporte Coletivo

Até 10 de Agosto (Suspense pelo Decreto Estadual):

- Fretamentos permitidos pelo Governo do Estado devem respeitar ocupação máxima de 50% de passageiros sentados, disponibilizar álcool 70% para higienização das mãos e obrigatório do uso de máscara por todos os ocupantes do veículo.