

REURBANIZAÇÃO RUA ITAJAÍ

- Via de acesso turístico do Centro da cidade;
- Interligação com Ponte Do Vale e Rodovia Jorge Lacerda (em processo de revitalização);
- Futura integração ao Parque Náutico/ Ginásio João Dos Santos;
- Organização e segurança no fluxo de veículos, ciclistas e pedestres.

CARACTERÍSTICAS TÉCNICAS DA OBRA:

- Calçadas de 3,00 m de largura em cada lado, com guias de acessibilidade e piso paver;
- Ciclofaixa asfaltada de 2,5 m de largura no lado do rio;
- Árvores a cada 30 metros (média) cada lado;
- Implantação de mobiliário urbano - bancos, lixeiras, paraciclos, abrigos estilizados, dutos para futuro incremento na iluminação;
- 2 lombadas eletrônicas;
- 11 faixas de travessia com ilhas de segurança;
- 2 faixas de tráfego de passagem, 3,5 m cada;
- 1 faixa central de apoio e acesso 3,0 m.

CUSTO DA OBRA: R\$7.678.457,63

PREVISÃO DE EXECUÇÃO: 18 meses

EMPRESA EXECUTORA: PACOPEDRA Pavimentadora e Comércio de Pedras LTDA

FINANCIAMENTO PRÓ-TRANSPORTES / CONVÊNIO GOVERNO

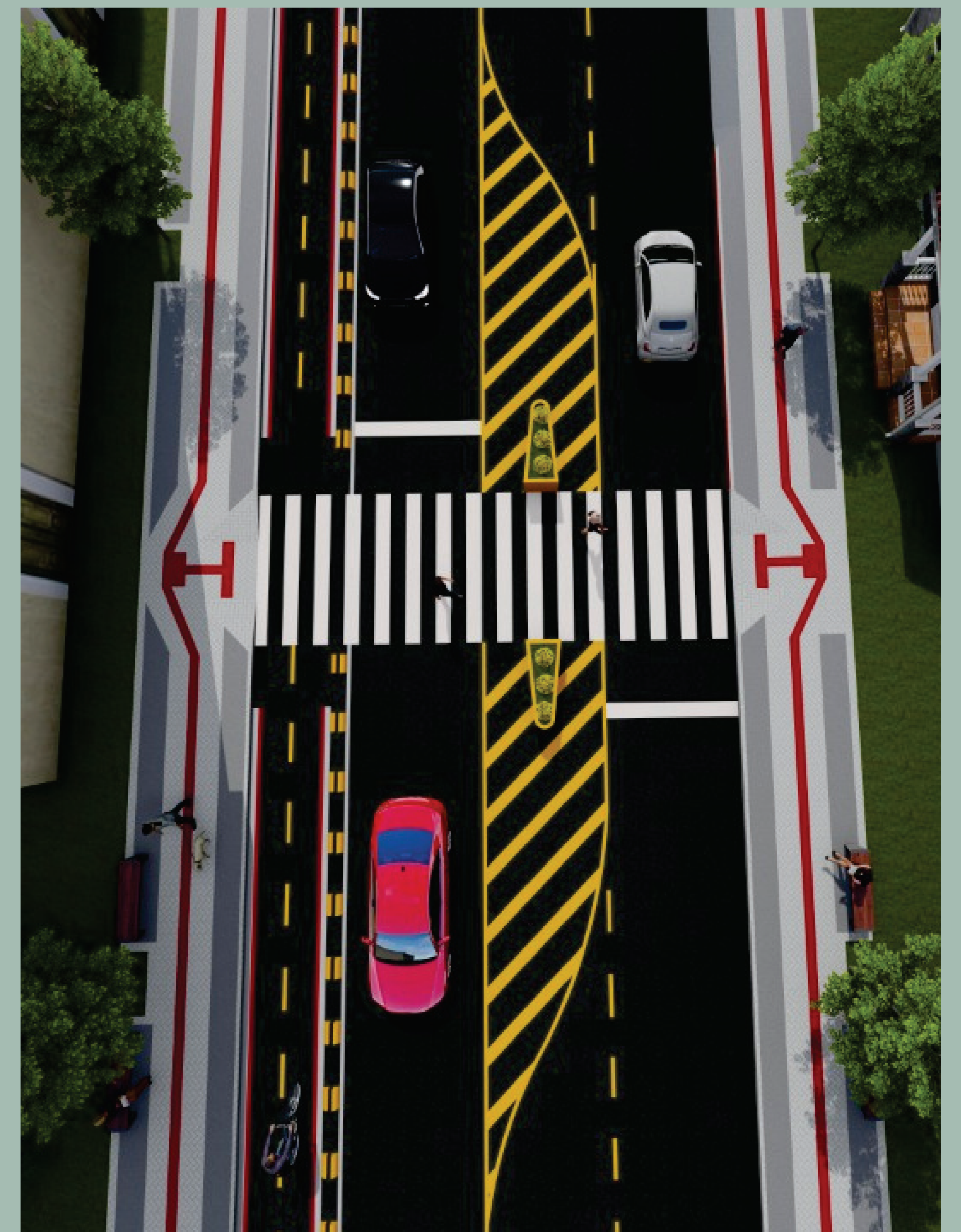

| CALÇADA | CICLOFAIXA | PISTA | FAIXA CENTRAL | PISTA | CALÇADA |
|---------|------------|-------|---------------|-------|---------|
| 3,0 m | 2,5 m | 3,5 m | 10 m 3,0 m | 3,5 m | 3,0 m |

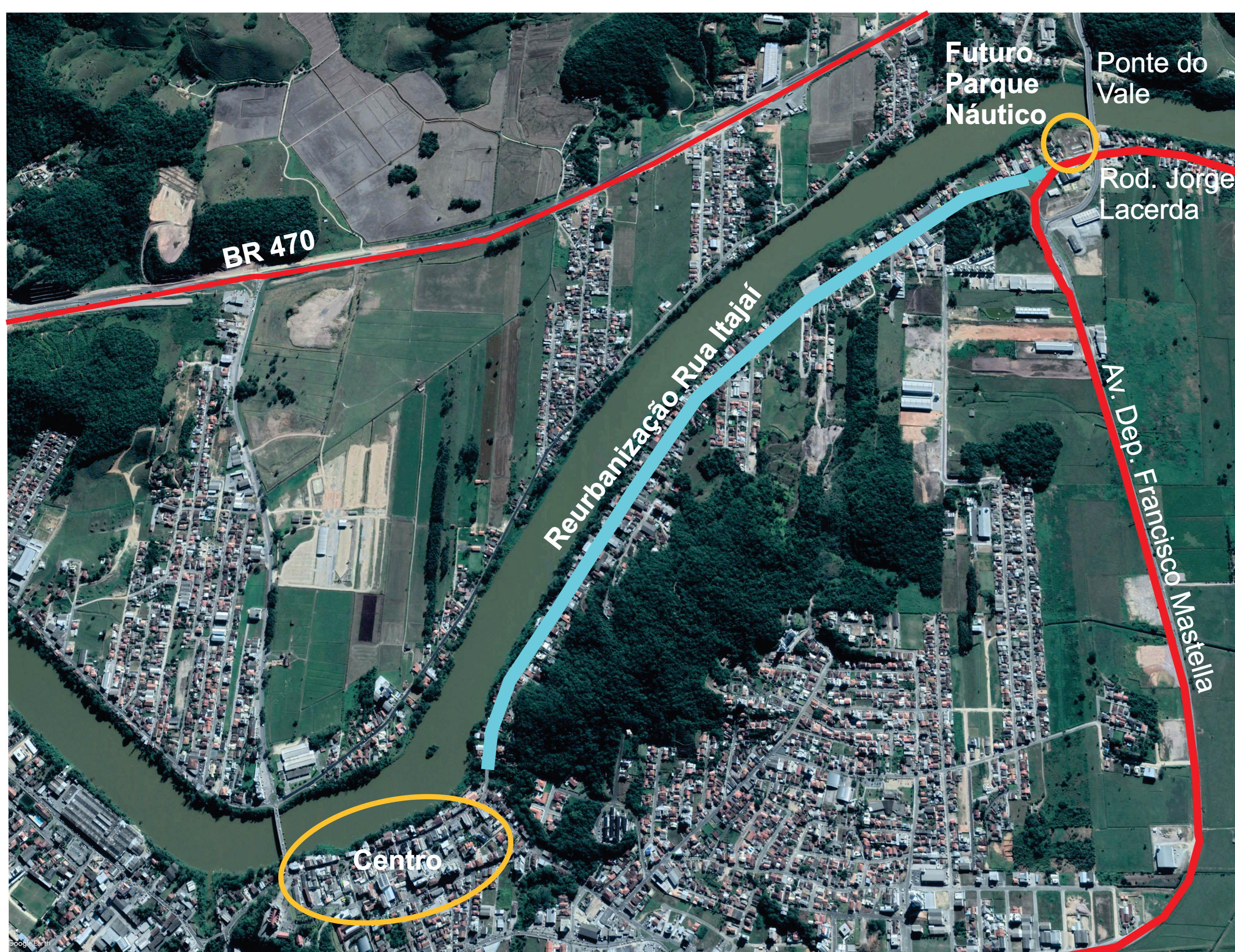

AVANÇA
GASPAR
TEMPO DE CRESCER. HORA DE AVANÇAR

PREFEITURA DE
GASPAR



SECRETARIA DE PLANEJAMENTO TERRITORIAL

EDIÇÃO: MARÇO - 2019